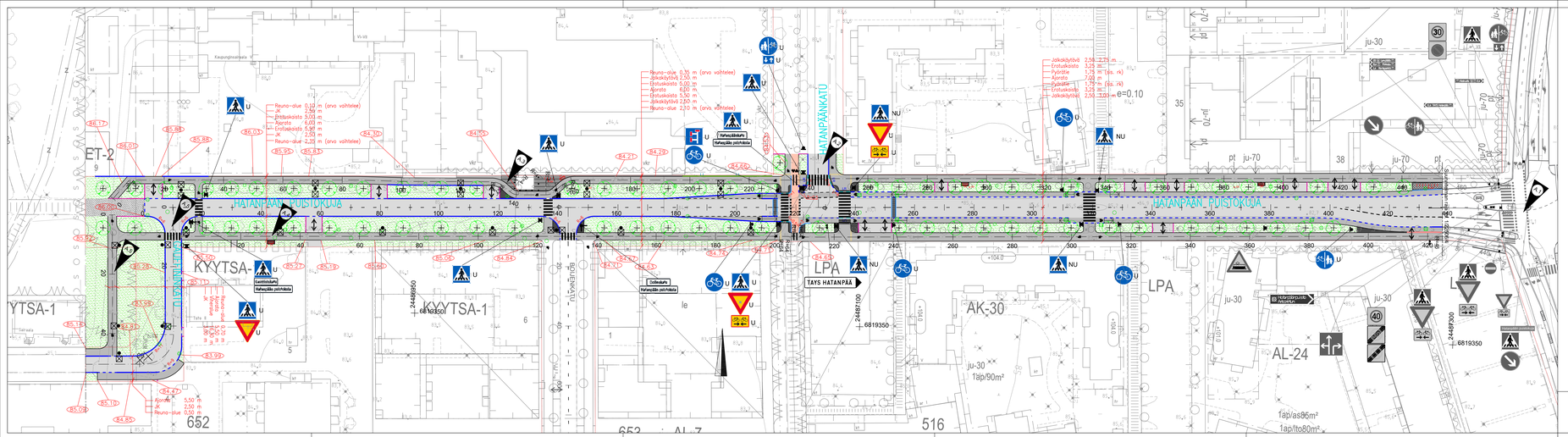

PÄÄLLYSTYSMATERIAALIT, MERKINTÖJEN SELITYS:

- ASFALTTIPÄÄLLYSTEINEN AJORATA, AB 16/125
- ASFALTTIPÄÄLLYSTEINEN KÄVELY- JA PYÖRÄLYTKE AB 11/100
- PUNAINEN ASFALTTIPÄÄLLYSTEINEN PYÖRÄTIE, AB 11/100
- NURMIKKO R3
- SORAPÄÄLLYSTEINEN AJOYHTEYTS/ KEVYEN LIIKENTEEN VÄYLÄ
- BETONIKIVEYS, VÄRI HARMAA
- NOPPAKIVEYS, HARMAA GRANIITTINOPPAKIVI 90x90x90 MM
- NOPPAKIVEYS, MUSTA, AJORADAN KOROTUS GRANIITTINOPPAKIVI 140x140x140 MM
- VARJITTAVA LAATTA (278x278x80 MM) + SUOJAVELLI LUISKATTU REUNAKIVI
- AJORADAN KOROTUSVIISTE, NOPPAKIVI 140x140x140 MM

RAKENTEET, MERKINTÖJEN SELITYS:

- REUNAKIVI 10 CM
- MADALLETTU REUNAKIVI 3 CM
- UPOTETTU REUNAKIVI 0 CM
- JALKAKÄYTÄVÄN TAI PYÖRÄTIEN REUNALINJA (PÄÄLLYSTEEN REUNA)
- EROTUSKAISTA, KAHDEN KIVEN LEVYINEN BETONIKIVIRATA, LEVEYS 0.28 M, VALKOINEN KARTANO-KIVI TILLADONNALLA
- SUOJATIEN OHJAUSRAITA NOPPAKIVI 90x90x90 MM
- REUNAMERKINTÖN REUNALINJA (PÄÄLLYSTEEN REUNA)
- KATUALUEEN RAJA
- TUKIMUURI
- KAIDE
- ISTUTETTAVA PUU
- TONTTILIITTYMÄ
- HULEVESIKANSI, RITILÄKANSI
- VALAISIN
- KADUN LIKIMÄÄRÄINEN KORKEUSASEMA PÄÄLLYSTEEN REUNAISSA TAI REUNA-KIVEN YLÄPINNAN KORKEUSASEMA, JOS PÄÄLLYSTE RAJOITTUU REUNATUKEEN
- NYKYINEN VALAISINPYLVÄS
- LIIKENNEMERKIN JALUSTA
- POISTETTAVA PUU (HATANPÄÄN PUISTOKUJAN KOSKIRIVIT POISTETAAN KOKONAISUUDESSAAN)
- UUSI LIIKENNEMERKKI
- NYKYINEN HULEVESIKAIVO
- PYÖRÄTELINE

LIIKENTEENOHJAUS, MERKINTÖJEN SELITYS:

U	UUSI LIIKENNEMERKKIPYLVÄS MERKKEINEEN SUOITETAAN OSOITETTUUN PAIKKAAN
NU	NYKYINEN LIIKENNEMERKKIPYLVÄS MERKKEINEEN POISTETAAN JA VASTAAVAT UUDET ASENNETAAN ENTISELLE PAKALLE.

Tässä suunnitelmassa on käytetty ETRS-GK24 tasokoordinaatistoa ja N2000 korkeuskoordinaatistoa.

A	1. Hatanpään puistokujan suunnitelmat on yhteensovitettu Hatanpään valtatien suunnitelmien kanssa (Tampereen Raitiko) 2. Päivitetty Hatanpäänkadun ja Hatanpään puistokujan liittymän korotusratkaisu. 3. Muutettu jalkakäytävän linjausta Hatanpään puistokujan pohjoisreunalla pv 120–140. 4. Suunnittelualueelle on lisätty penkkejä, sekä roska-astioita. 5. Gauffiinkadun sijainti on muutettu, ajoradan leveys on muutettu 5.5m, sekä jalkakäytävä muutettu erillisekki puistokäytävässä.	J. Päiväranta	30.1.2026

TAMPEREEN KAUPUNKI
KAUPUNKIYMPÄRISTÖN PALVELUALUE

Kaupunkiympäristön rakennuttaminen ja ylläpito

HATANPÄÄN PUISTOKUJA 20830
VÄLI: Hatanpään valtatiestä länteen
GAUFFIININKATU 20833

XXII ko. (Hatanpää)

KATUSUUNNITELMA

Kotujärjestelypiirustus 1:500

Ylän päätös:
Suunnittelupäällikön päätös: / §

Muutos	
Tark.	
Hyv.	
Pvm.	3.4.2020
Korvaa pir.nro	
Ark.nro	
Piir.nro	1/20830/1_A 1/20833/1_A

SITOWISE

Piir.	JUHA PÄIVÄRINTA	
Suunn.	JUHA PÄIVÄRINTA	
Tark.	MIKKO KAUPPINEN	